

RESPONSABILIDAD CONCURSAL DE LOS ADMINISTRADORES

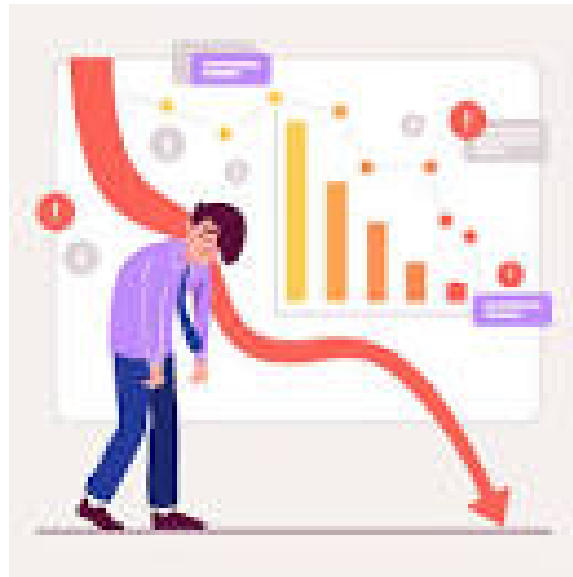

DANIEL ROQUE VÍTOLO

¿Quiénes?

- Representantes
- **Administradores**
- Mandatarios
- **Gestores de negocios del fallido**
- Otros terceros



¿Cuándo?

- Representantes, **administradores**, mandatarios o gestores de negocios del fallido cuando dolosamente hubieren:
 - **Producido**
 - Facilitado
 - **Permitido**
 - Agravado
 - (i) La situación patrimonial del deudor; o
 - (ii) Su insolvencia
- Otros terceros cuando **dolosamente** hubieren participado –de cualquier forma y antes de la declaración en quiebra– en:
 - **Actos tendientes a la disminución del activo**
 - Actos tendientes a la disminución del pasivo



¿Cómo responden?

Tremendo!

- Representantes, **administradores**, mandatarios o gestores de negocios del fallido
 - **Indemnizar los perjuicios causados**
 - ¿Solidario o mancomunado?
- Otros terceros
 - **Deben reintegrar los bienes que aún tengan en su poder e indemnizar los daños causados**
 - Y no pueden reclamar ningún derecho en el concurso



¿Qué es el dolo? (Factor de atribución de responsabilidad)

- La producción de un daño:
 - *(i) De manera intencional; o*
 - *(ii) Con manifiesta indiferencia por los intereses ajenos*



¿Por qué el dolo?

- El riesgo y sus alcances
- **El riesgo empresarial**
- Los avatares propios de las relaciones jurídico-patrimoniales
- **El nexa causal con la situación de quiebra del deudor**
- El impacto en el patrimonio y/o los intereses del acreedor



¿Factor objetivo o subjetivo?

Ni idea...



- **1721:** La atribución de un daño al responsable puede basarse en factores objetivos o subjetivos. En ausencia de normativa, el factor de atribución es la culpa.
 - **En la LCQ hay normativa expresa: exigencia de dolo.**
- **1722:** El factor de atribución es objetivo cuando la culpa del agente es irrelevante a los efectos de atribuir responsabilidad.
 - **En la LCQ el factor no es irrelevante respecto de la actuación del agente porque la ley específicamente lo dispone.**
- **1723:** Cuando de las circunstancias de la obligación, o de lo convenido por las partes, surge que el deudor debe obtener un resultado determinado, su responsabilidad es objetiva.
 - **El deudor no ha convenido ser exitoso en su negocio y no quebrar**

El dolo frente a la culpa grave

- **1724: La culpa es la omisión de la diligencia debida según la naturaleza de la obligación y las circunstancias de las personas, el tiempo y el lugar**
 - **Comprende la imprudencia, la negligencia y la impericia en el arte o profesión**
 - **Cuanto mayor sea el deber de obrar con prudencia y pleno conocimiento de las cosas, mayor es la diligencia exigible al agente y la valoración de la previsibilidad de las consecuencias**
- **La culpa grave**
 - **El Código derogado no la definía**
 - **El CCCN tampoco la define**
 - **¿Tiene que ver con la diligencia y valoración exigibles al agente?**

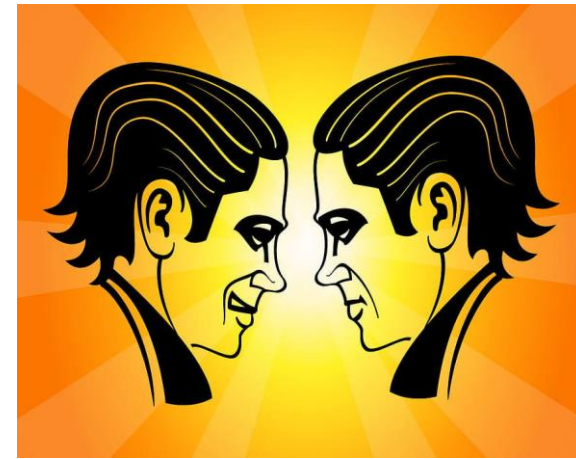



La culpa grave y la Corte

- **Concepto**

- “Excede la regular graduación de negligencia y por su magnitud resulta cercana a la intencionalidad en la producción del evento dañoso, o por lo menos traduce una actitud de grave despreocupación ante el eventual resultado perjudicial, aunque éste no haya sido deliberadamente buscado por el sujeto...La configuración de culpa grave debe ser analizada de conformidad con las circunstancias particulares de personas, tiempo y lugar que se relacionan con el hecho” (CSJN, 19.9.91, “Olmos c/ Strapole”, JA del 1.7.92, n°/ 5783, pág. 35/39).

- **Disidencia del Dr. Rodolfo C. Barra. Fallos 314:1897.**

- "La liberación del asegurador se funda en su actitud consciente en cuanto a la producción del siniestro y desaprensiva respecto de sus consecuencias, por la certeza de hallarse amparado por la cobertura... La responsabilidad asumida por el asegurador sólo cede cuando la conducta del asegurado supera las previsiones de riesgo propias del contrato, e incursiona en un margen de participación que desarticula sus bases convencionales...".

¿Donde encuentro mencionada a la culpa grave?

¿Dónde está?



- **Art. 1771 CCCN Acusación calumniosa**
- **Art. 1819 y 1867 CCCN Adquisición de títulos valores**
- **Art. 274 Ley 19.550 Responsabilidad de los Administradores**
- **Art. 359 Ley 19.550, Responsabilidad del fiduciario**
- **Art. 99 Ley 24.522 Petición de quiebra**
- **Arts. 70, 72, 105, 114 y 152 ley 17.418**

Ley Especial vs. Ley General

- **Art. 1709**

- a) las normas indisponibles de este Código y de la ley especial
- b) la autonomía de la voluntad
- c) las normas supletorias de la ley especial
- d) las normas supletorias del Código

Aquí mando yo!



Art. 963	Art. 1709
<p>ARTÍCULO 963.- <i>Prelación normativa.</i></p> <p>Cuando concurren disposiciones de este Código y de alguna ley especial, las normas se aplican con el siguiente orden de prelación:</p> <p>a) normas indisponibles de la ley especial y de este Código;</p> <p>b) normas particulares del contrato;</p> <p>c) normas supletorias de la ley especial;</p> <p>d) normas supletorias de este Código.</p>	<p>ARTÍCULO 1709.- <i>Prelación normativa.</i></p> <p>En los casos en que concurren las disposiciones de este Código y las de alguna ley especial relativa a responsabilidad civil, son aplicables, en el siguiente orden de prelación:</p> <p>a) las normas indisponibles de este Código y de la ley especial;</p> <p>b) la autonomía de la voluntad;</p> <p>c) las normas supletorias de la ley especial;</p> <p>d) las normas supletorias de este Código.</p>



REFLEXIONES



- **La ley 24.522 es una ley especial**
 - **Que dispone un sistema de responsabilidad específico en caso de quiebra para terceros (entre los cuales se incluyen los administradores de sociedades)**
 - **Que establece un régimen de responsabilidad subjetivo**
 - **Que establece un factor de atribución de responsabilidad específico: el dolo**
 - **Que establece un estándar de evaluación de conductas subjetivas**
 - **Que vincula la actuación del administrador tanto desde la óptica de la acción como de la omisión impropia**
 - **El sistema de Derecho de Daños establecido y regulado por los arts. 1708 y siguientes del CCCN sólo opera supletoriamente en caso de lagunas o falta de regulación específica por parte de la ley especial**

MUCHAS GRACIAS
POR SU ATENCIÓN

